



Autorità di Bacino Distrettuale dell'Appennino Meridionale

Decreto Segretariale n. 271 del 03/05/2023

Oggetto: *“Piano Stralcio per l’Assetto Idrogeologico - Rischio Idraulico (PSAI-ri)” dell’ex AdB nazionale dei fiumi Liri -Garigliano e Volturno– approvazione variante di aggiornamento, in attuazione delle disposizioni di cui all’art. 2 della delibera CIP n. 1 del 20 dicembre 2019 ed all’art. 54, comma 3, del D.L. n. 76 del 16 luglio 2020 . Comune di Sora (FR).*

Visto il decreto legislativo 3 aprile 2006, n. 152 e ss.mm.ii., recante “Norme in materia ambientale” ed in particolare la Parte terza – sezione I, recante “Norme in materia di difesa del suolo e lotta alla desertificazione”;

Vista la direttiva 2007/60/CE del Parlamento europeo e del Consiglio del 23 ottobre 2007, relativa alla valutazione e alla gestione dei rischi di alluvioni, nonché il decreto legislativo 23 febbraio 2010, n. 49, recante *“Attuazione della direttiva 2007/60/CE relativa alla valutazione e alla gestione dei rischi di alluvioni”*;

Vista la Legge 28 dicembre 2015, n. 221 recante *“Disposizioni in materia ambientale per promuovere misure di green economy e per il contenimento dell’uso eccessivo di risorse naturali”* che all’art. 51 detta *“Norme in materia di Autorità di bacino”* sostituendo integralmente gli articoli 63 e 64 del D.lgs n. 152/2006;

Visto in particolare l’art. 63 D.lgs 152/2006 s.m.i., come sostituito dall’art. 51 comma 2 della Legge 28 dicembre 2015, n 221 che al comma 1 istituisce in ciascun Distretto idrografico in cui è ripartito il territorio nazionale ai sensi dell’art. 64 del medesimo Decreto, l’Autorità di Bacino Distrettuale di seguito denominata “Autorità di Bacino”, ente pubblico non economico che opera in conformità agli obiettivi della parte terza del D.Lgs. 152/06 e s.m.i. e uniforma la propria attività a criteri di efficienza, efficacia, economicità e pubblicità;

Visto l’art. 64 del D.Lgs. 152/06 e s.m.i. ed in particolare il comma 1, lettera e), ai sensi del quale il nuovo Distretto idrografico dell’Appennino Meridionale comprende i bacini nazionali, interregionali e regionali: Liri-Garigliano, Volturno, Sele, Sinni e Noce, Bradano, Saccione, Fortore e Biferno, Ofanto, Lao, Trigno, bacini della Campania, bacini della Puglia, bacini della Basilicata, bacini della Calabria, bacini del Molise;

Visto il Decreto del Ministro dell’Ambiente e della Tutela del Territorio e del Mare n. 294 del 25 ottobre 2016, recante *“Disciplina dell’attribuzione e del trasferimento alle Autorità di bacino distrettuali del personale e delle risorse strumentali, ivi comprese le sedi, e finanziarie delle Autorità di bacino, di cui alla legge 18 maggio 1989, n. 183”*, pubblicato sulla G.U. n. 27 del 02/02/2017 - che ha disposto la soppressione delle Autorità di bacino ex legge 183/89 a decorrere dal 17 febbraio 2017;

Visto il decreto del Presidente del Consiglio dei Ministri 4 Aprile 2018 recante *“Individuazione e trasferimento delle unità di personale, delle risorse strumentali e finanziarie delle Autorità di bacino, di cui alla legge n. 183/1989, all’Autorità di bacino distrettuale dell’Appennino Meridionale e determinazione della dotazione organica dell’Autorità di bacino distrettuale dell’Appennino Meridionale, ai sensi dell’art. 63, comma 4, del decreto legislativo 3 aprile 2006, n. 152 e del decreto n. 294 del 25 ottobre 2016”* pubblicato sulla Gazzetta Ufficiale n. 135 del 13 giugno 2018;



Autorità di Bacino Distrettuale dell'Appennino Meridionale

Visto il D.M. n. 161 del 29/05/2019 che ha nominato i componenti della Conferenza Operativa dell'Autorità di bacino Distrettuale dell'Appennino Meridionale, come previsto dall' art.63, comma 9 del D.Lgs. 152/2006;

Visto l'art. 67 del già citato D.Lgs 152/2006 il quale, stabilisce, tra le altre cose, che "Nelle more dell'approvazione dei piani di bacino, le Autorità di bacino adottano, ai sensi dell'articolo 65, comma 8, piani stralcio di distretto per l'assetto idrogeologico (PAI), che contengano in particolare l'individuazione delle aree a rischio idrogeologico, la perimetrazione delle aree da sottoporre a misure di salvaguardia e la determinazione delle misure medesime;

Visto l'art 68 comma 4-bis del D.Lgs. 152/2006, così come introdotto dall'art. 54 del D.L. 16.07.2020 n. 76 *"Misure urgenti per la semplificazione e l'innovazione digitale"*, convertito in Legge 11 settembre 2020 n. 120, che recita: *"Nelle more dell'adozione dei piani e dei relativi stralci, di cui agli articoli 65 e 67, comma 1, ovvero dei loro aggiornamenti, le modifiche della perimetrazione e/o classificazione delle aree a pericolosità e rischio dei piani stralcio relativi all'assetto idrogeologico emanati dalle sopresse Autorità di bacino di cui alla legge 18 maggio 1989, n. 183, derivanti dalla realizzazione di interventi collaudati per la mitigazione del rischio, dal verificarsi di nuovi eventi di dissesto idrogeologico o da approfondimenti puntuali del quadro conoscitivo, sono approvate con proprio atto dal Segretario Generale dell'Autorità di bacino distrettuale, d'intesa con la Regione territorialmente competente e previo parere della Conferenza Operativa"*;

Visto l'art 68 comma 4-ter del D.Lgs. 152/2006, così come introdotto dall'art. 54 del D.L. 16.07.2020 n. 76 *"Misure urgenti per la semplificazione e l'innovazione digitale"*, convertito in Legge 11 settembre 2020 n. 120, che recita: *" Gli aggiornamenti di piano di cui al comma 4-bis sono effettuati nel rispetto delle procedure di partecipazione previste dalle norme tecniche di attuazione dei piani di bacino vigenti nel territorio distrettuale e, comunque, garantendo adeguate forme di consultazione e osservazione sulle proposte di modifica"*;

VISTO, in particolare, il "Piano di Assetto Idrogeologico - Rischio idraulico" dell'ex Autorità di Bacino Nazionale dei fiumi Liri-Garigliano e Volturno, approvato con DPCM del 12/12/2006 pubblicato sulla Gazzetta Ufficiale n. 122 del 28/05/2007;

VISTA la Delibera n. 1 della Conferenza Istituzionale Permanente dell'Autorità di Bacino Distrettuale dell'Appennino Meridionale (di seguito CIP), del 20 dicembre 2019, pubblicata sulla G.U. n. 98 del 14/04/2020 e sui B.U. delle Regioni ricadenti nel Distretto dell'Appennino Meridionale, con la quale la Conferenza stessa all'art.2 ha previsto che *"...Il Segretario Generale dell'Autorità di bacino procede tempestivamente, con proprio decreto, all'aggiornamento dei piani stralcio di bacino relativi all'assetto idrogeologico ricadenti nel territorio dell'Autorità di Distretto, limitatamente alle mappe di pericolosità e del rischio di alluvioni di cui all'articolo 1, assicurando le adeguate forme di pubblicità;*

VISTO il Decreto del Segretario Generale n. 210 del 09/04/2020 con il quale è stato dato avvio alle attività indicate dalla CIP con Delibera n.1 del 20/12/2019, relative alle procedure di *aggiornamento dei piani stralcio di bacino assetto idrogeologico – PAI – rischio idraulico –* vigenti e ricadenti nel territorio dell'Autorità di Bacino Distrettuale dell'Appennino Meridionale.

VISTO il Decreto del Segretario Generale n. 211 del 09/04/2020 con il quale si è provveduto ad avviare un'ulteriore fase di aggiornamento dei PAI finalizzata, tra l'altro, all'approfondimento conoscitivo di quei contenuti delle nuove mappe PGRA non confluiti nel procedimento di cui al D.S. n. 210/2020 e che diverranno oggetto di successive varianti di aggiornamento;



Autorità di Bacino Distrettuale dell'Appennino Meridionale

VISTO il Decreto del Segretario Generale n. 244 del 04 Maggio 2020 con il quale è stato dato avvio alle procedure di aggiornamento dei contenuti del vigente Piano Stralcio di Assetto idrogeologico m- rischio idraulico (PSAI -ri), Unit of Management Liri-Garigliano alle nuove mappe;

VISTO il verbale della seduta del 7 luglio 2020 con il quale la Conferenza Operativa si è espressa favorevolmente sulle aree soggette a pericolosità e/o rischio, di cui al percorso di adozione dei progetti di variante predisposti in attuazione degli aggiornamenti dei PAI alle nuove mappe del PGRA - Delibera CIP n.1 del 20/12/2019 succitata;

VISTA in particolare, la proposta di progetto di variante al Piano Stralcio di Assetto idrogeologico - rischio idraulico (PSAI -ri), contenente, tra l'altro, variazioni relative alla pericolosità e al rischio idraulico su porzioni del territorio del Comune di Sora (FR), come specificamente dettagliate nella relazione illustrativa dello stesso progetto di variante;

VISTO il Decreto n. 375 del 14/07/2020 del Segretario Generale che ha disposto:

1. la conclusione delle attività avviate con il D.S. n. 210 del 09/04/2020 e successivi;
2. la trasmissione al MATTM (oggi MASE) per la seduta della Conferenza Istituzionale Permanente (CIP) ai fini della successiva adozione delle proposte di modifica di perimetrazione e/o classificazione della pericolosità e del rischio che costituiscono progetti di variante ex art. 68 del D.Lgs. n. 152/2006;

VISTA la Legge 11 settembre n. 120 (pubblicata su G.U. n. 228 del 14.09.2020 S.O. n. 33) di conversione del decreto legge 16 luglio 2020 n. 76 "Misure urgenti per la semplificazione e l'innovazione digitale", che riporta all'articolo 54 alcune integrazioni all'articolo 68 del D. Lgs. n. 152 del 3 aprile 2006 per la semplificazione delle procedure in materia di interventi contro il dissesto idrogeologico relativamente a modifiche della perimetrazione e/o classificazione delle aree a pericolosità e rischio dei piani stralcio relativi all'assetto idrogeologico emanati dalle sopresse Autorità di bacino di cui alla legge 18 maggio 1989 e di adozione di correlate misure di salvaguardia (commi aggiunti 4 bis e 4 ter);

CONSIDERATO che l'istituzione del comma 4 bis, operato dalla citata legge 120/2020, contempla procedure semplificate per l'approvazione, tra l'altro, di approfondimenti puntuali del quadro conoscitivo;

CONSIDERATO che il comma 4-ter del D.Lgs. 152/06 stabilisce che "Gli aggiornamenti di piano di cui al comma 4-bis sono effettuati nel rispetto delle procedure di partecipazione previste dalle norme tecniche di attuazione dei piani di bacino vigenti nel territorio distrettuale e, comunque, garantendo adeguate forme di consultazione e osservazione sulle proposte di modifica. Nelle more dell'espletamento delle procedure di aggiornamento, il Segretario generale dell'Autorità di bacino distrettuale può adottare, sulla base del parere della Conferenza Operativa, misure di salvaguardia che sono immediatamente vincolanti e restano in vigore sino all'approvazione dell'aggiornamento del piano di cui al comma 4-bis";

VISTA la nota prot. 17614 del 17/09/2020 con la quale il Segretario Generale, in attuazione delle disposizioni di cui ai succitati commi 4 bis e 4 ter dell'articolo 68 del D.Lgs. n.152 del 2006, ha prospettato al MATTM (oggi MASE) un iter procedurale attuativo delle disposizioni contenute nelle norme di semplificazione;

VISTA la nota prot. n. 11329 del 04/02/2021 acquisita al protocollo con n. 3036 del 04/02/2021, con la quale il Direttore Generale della Direzione Generale del Ministero dell'Ambiente e della Tutela del Territorio e del Mare (oggi MASE) ha fornito indirizzi operativi per la procedura di



Autorità di Bacino Distrettuale dell'Appennino Meridionale

applicazione dei commi 4-bis e 4-ter dell'art.68 del D.Lgs. n.152 del 2006 per tutti i casi in cui si verificano le fattispecie indicate nel medesimo art. 68;

VISTO il Decreto del Segretario Generale n. 540 del 13/10/2020 avente ad oggetto *Adozione Misure di salvaguardia relative alle aree soggette a modifica di perimetrazione e/o classificazione della pericolosità e rischio dei Piani di Assetto Idrogeologico configurate nei progetti di varianti di aggiornamento dei PAI alle nuove mappe del PGRA da approvarsi ai sensi dell'art. 68 comma 4-ter del D.Lgs. n.152 del 3 aprile 2006, integrato dall'art. 54 della Legge 120 dell'11 settembre 2020 "Misure urgenti per la semplificazione e innovazione digitale"*;

RILEVATO che i progetti di variante di aggiornamento dei PAI alle nuove mappe del PGRA, contemplano aree soggette a perimetrazione e/o classificazione della pericolosità e/o del rischio derivanti da approfondimenti del quadro conoscitivo riconducibili alla fattispecie prevista dal comma 4-bis dell'articolo 68 del D.Lgs. n. 152 del 2006;

VISTO il DS n. 91 del 18 febbraio 2021 pubblicato sul BUR della Regione Lazio n. 28 del 18/03/2021 con il quale è stata adottata ai sensi dell' art. 68 comma 4-bis del D.Lgs 152/2006 e s.m.i., la proposta di ripermetrazione delle mappe del Piano Stralcio di Assetto Idrogeologico - rischio idraulico (PSAI-ri), per aree riguardanti il territorio comunale di Sora (FR) afferente alla Unit of Management Liri-Garigliano, configurata nel progetto di variante di aggiornamento del PSAI-ri medesimo alle nuove mappe del PGRA adottate dalla Conferenza Istituzionale Permanente con Delibera n. 1 del 20/12/2019;

VISTA la nota dell'AdB Distrettuale prot. n. 7275 del 15/03/2021 con la quale è stata data comunicazione alla Regione Lazio, alla Provincia di Frosinone ed al comune di Sora (FR) dell'avvenuta adozione, richiedendo contestualmente a quest'ultimo di provvedere alla pubblicazione all'albo pretorio comunale del Decreto di adozione e dei relativi allegati. Ciò al fine di garantire adeguate forme di consultazione per la presentazione, da parte dei soggetti interessati, di eventuali osservazioni, da inoltrare all'AdB Distrettuale a mezzo pec entro il termine di trenta giorni dalla data di pubblicazione del medesimo Decreto sul Bollettino Ufficiale della Regione Lazio;

VISTA la nota prot. n. 7699 del 26/02/2021 acquisita con prot. AdB n. 5515 del 01/03/2021, con la quale già precedentemente alla pubblicazione sul BUR Lazio, di DS n.91/2021, il Comune di Sora aveva già presentato osservazioni alla proposta di ripermetrazione, richiedendo una revisione della medesima al fine di poter dare attuazione alle previsioni del PRT zona industriale ed alle previsioni dello strumento urbanistico Comunale e rendendosi disponibile ad un incontro sul tema;

VISTA la nota prot. n. 7064 del 12/03/2021, con la quale l'AdB Distrettuale, comunicando la prossima pubblicazione del suddetto decreto n. n. 91 del 18/02/2021 sul Bollettino Regionale, informava il Comune di Sora di aver avviato una verifica dei limiti delle nuove fasce fluviali, attraverso un'analisi di maggior dettaglio (sulla base dei dati disponibili) ai fini di una possibile modifica delle perimetrazioni definite in fase di adozione, anche mediante l'individuazione delle ulteriori sottofasce di pericolosità B2 e B3 previste nel vigente Piano stralcio di assetto Idrogeologico del bacino dei fiumi Liri-Garigliano (PSAI_ri);

VISTA la nota prot. n. 28565 del 18/10/2021, con la quale questa AdB trasmetteva, sulla scorta di quanto precedentemente comunicato, una rielaborazione delle fasce fluviali relative al Comune di Sora richiedendone la condivisione alla Amministrazione stessa, ai fini della successiva approvazione finale;

VISTA la nota prot. n. 3012 del 27/01/2022, acquisita con prot. AdB n. 2150 del 27/01/2022, con la quale il Comune di Sora trasmetteva la Delibera CC n. 57 del 20/12/2021, che dava mandato al Sindaco di istituire un tavolo di concertazione con gli operatori economici del settore, atteso che il



Autorità di Bacino Distrettuale dell'Appennino Meridionale

Consorzio industriale di Frosinone aveva comunicato di non poter accettare la proposta di questa AdB.

TENUTO CONTO di discusso e concordato in successivi incontri tra i rappresentanti del Comune di Sora ed i funzionari dell'AdB Distrettuale, incontri tenutisi in data 18/02/2022 e 31/05/2022 c/o la sede dell'AdB di Caserta.

VISTA la nota prot. n. 17205 del 21/06/2022 con la quale l'AdB Distrettuale, sulla scorta di quanto rappresentato e concordato nei summenzionati incontri ha trasmesso al Comune di Sora (FR) la definitiva rielaborazione delle fasce fluviali e del conseguente rischio idraulico per i territori comunali;

VISTA la nota prot. n. 29172 del 25/08/2022, acquisita con prot. AdB n. 22544 del 25/08/2022 con la quale il Comune di Sora ha trasmesso la Del.CC. n. 38 del 29/07/2022, con la quale il suddetto Comune ha condiviso le modifiche elaborate dall'AdB Distrettuale;

VISTO il D.P.C.M. del 25 agosto 2022, registrato alla Corte dei Conti in data 22 settembre 2022, al n. 2353, di conferma, a decorrere dal 14.07.2022, quale Segretario Generale dell'Autorità di Bacino Distrettuale dell'Appennino Meridionale della dott.ssa Vera Corbelli;

VISTO il D.P.C.M. del 25 agosto 2022 con il quale la dott.ssa Vera Corbelli è stata nominata Segretario Generale dell'Autorità di Bacino Distrettuale dell'Appennino Meridionale;

VISTO il DS n. 146 del 08/03/2023 con il quale il Segretario Generale ha adottato il documento *"Indirizzi operativi per gli aggiornamenti puntuali dei PAI"*, relativo alla definizione di tecniche operative univoche ai fini dell'aggiornamento delle cartografie dei PAI a seguito di approvazione di procedimenti di ripermimetrazione;

VISTA la proposta definitiva rielaborata dall'AdB sulla base delle osservazioni presentate dal Comune di Sora (FR) e sintetizzata nella relativa scheda istruttoria;

DATO ATTO che la Conferenza Operativa nella seduta del 14/02/2023 con delibera n. 4.1 ha espresso parere favorevole alla proposta definitiva di ripermimetrazione e classificazione al Piano Stralcio di Assetto Idrogeologico - rischio idraulico (PSAI-ri) della soppressa AdB Nazionale Liri-Garigliano e Volturno per il Comune di Sora (FR) così come sintetizzata nella relativa scheda istruttoria, e che nella medesima seduta è stata contestualmente acquisita l'intesa con la Regione Lazio di cui al punto 6 degli Indirizzi Operativi forniti dal MATTM (oggi MASE) nella richiamata nota prot. n. 11329 del 04/02/2021;

tutto quanto visto e considerato,

DECRETA

Le premesse costituiscono parte integrante del presente atto.

1. Art. 1. Di approvare, ai sensi dell'art. 68 comma 4-bis del D.Lgs. 152/2006, la variante di aggiornamento delle mappe del Piano Stralcio di Assetto Idrogeologico rischio idraulico (PSAI-ri) dell'ex Autorità di Bacino nazionale dei fiumi Liri-Garigliano e Volturno, per aree riguardanti il territorio comunale di Sora (FR) - afferente alla Unit of Management Liri-Garigliano. così come riportate nei seguenti elaborati allegati al presente decreto:

- *Stralci della "Carta delle fasce fluviali pericolosità idraulica" e della "Carta del rischio idraulico" del PSAI.-ri vigente dell'ex Autorità di Bacino nazionale dei fiumi Liri-Garigliano e Volturno relativo al settore di territorio oggetto di modifica;*
- *Stralcio della "Carta delle fasce fluviali" e della "Carta del rischio idraulico" contenente la modifica alla perimetrazione del settore di territorio interessato.*



Autorità di Bacino Distrettuale dell'Appennino Meridionale

Art. 2. Di aggiornare, per il Comune di Sora (FR), le perimetrazioni delle aree di attenzione soggette alle misure di salvaguardia adottate con D.S. 540 del 13/10/2020, adeguandole a quanto decretato al precedente articolo 1.

Art. 3. Nelle aree oggetto dell'aggiornamento di cui al precedente art. 1 si applicano le disposizioni contenute nelle norme di Attuazione del vigente PSAI-ri relative al rischio idraulico.

Art. 4. Il presente Decreto è pubblicato sul Bollettino Ufficiale della Regione Lazio e, unitamente agli allegati, è inoltre pubblicato sul sito dell'Autorità di Bacino Distrettuale dell'Appennino Meridionale www.distrettoappenninomeridionale.it, nella home page nella sezione *PAI - Modifiche e Varianti*, sottosezioni *Modifiche al PAI/Aggiornamento mappe PAI alle mappe PGRA*, e nella sezione *Amministrazione Trasparente*, sottosezioni *Provvedimenti/Provvedimenti Segretario Generale*,

Art. 5. Dell'approvazione di cui al presente Decreto verrà data comunicazione alla Conferenza Istituzionale Permanente (CIP) nella prima seduta utile.

Il Segretario Generale

Dott.ssa Geol. Vera Corbelli



Autorità di Bacino Distrettuale dell' Appennino Meridionale

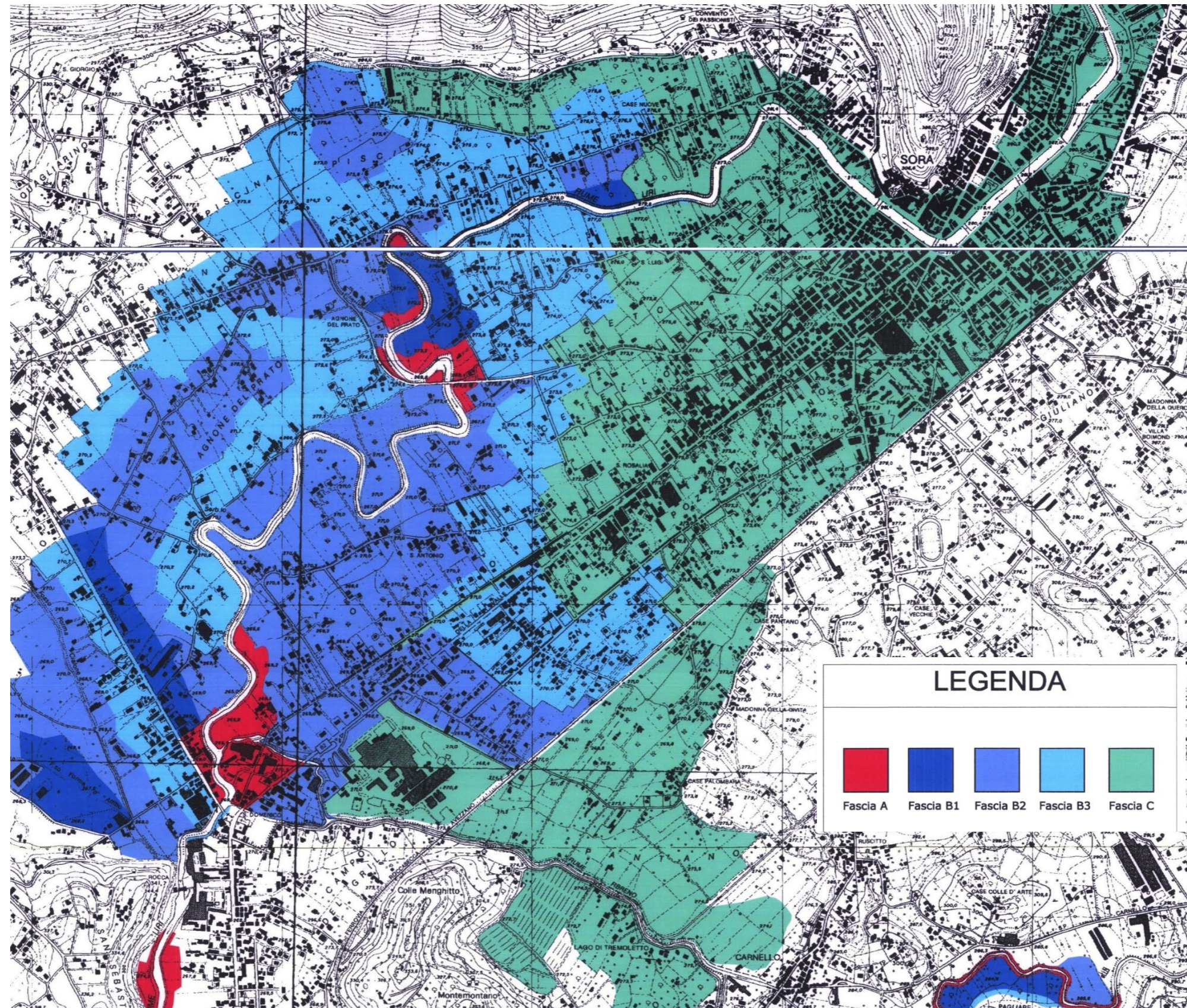

Comune di Sora (FR) — Piano Stralcio di Assetto idrogeologico dell'ex AdB nazionale Liri-Garigliano e Volturno-Stralcio mappa delle fasce fluviali vigente



Autorità di Bacino Distrettuale dell' Appennino Meridionale

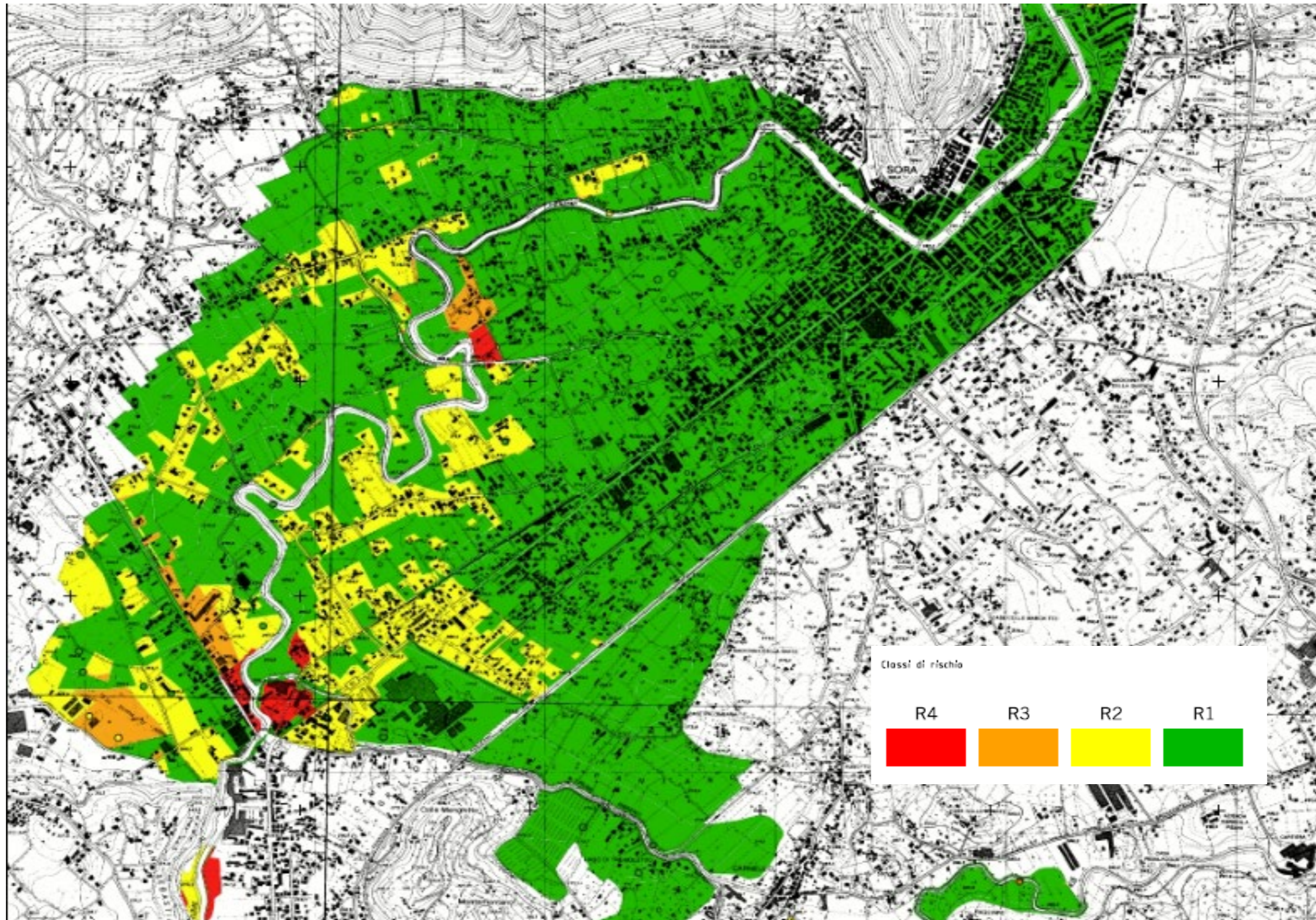

Comune di Sora (FR) – Piano Stralcio di Assetto idrogeologico dell'ex AdB nazionale Liri-Garigliano e Volturno–Stralcio mappa del rischio idraulico vigente-



Autorità di Bacino Distrettuale dell' Appennino Meridionale

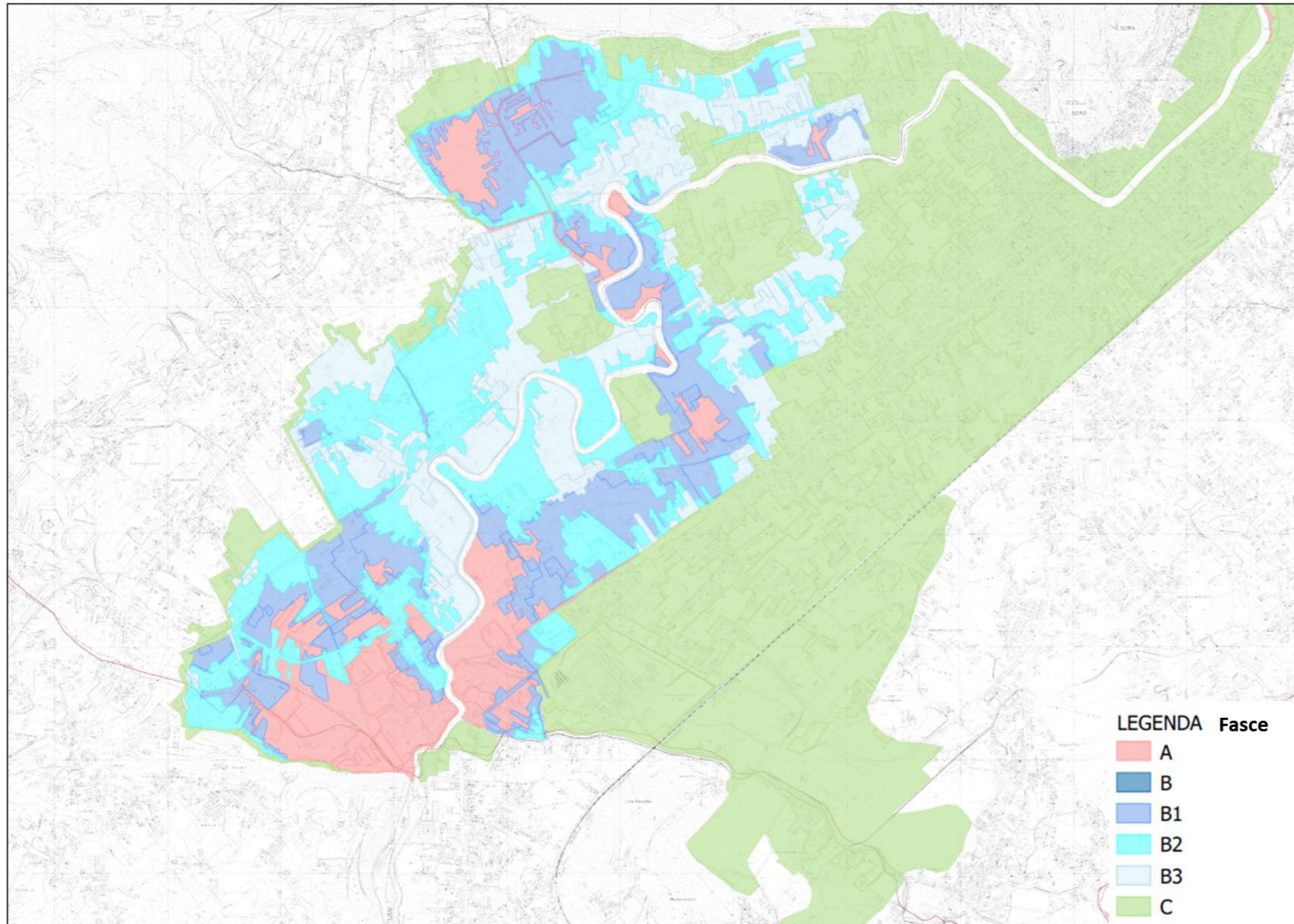

Comune di Sora (FR) – Piano Stralcio di Assetto idrogeologico dell'ex AdB nazionale Liri-Garigliano e Volturno–Stralcio mappa delle fasce fluviali -variante di aggiornamento-



Autorità di Bacino Distrettuale dell'Appennino Meridionale

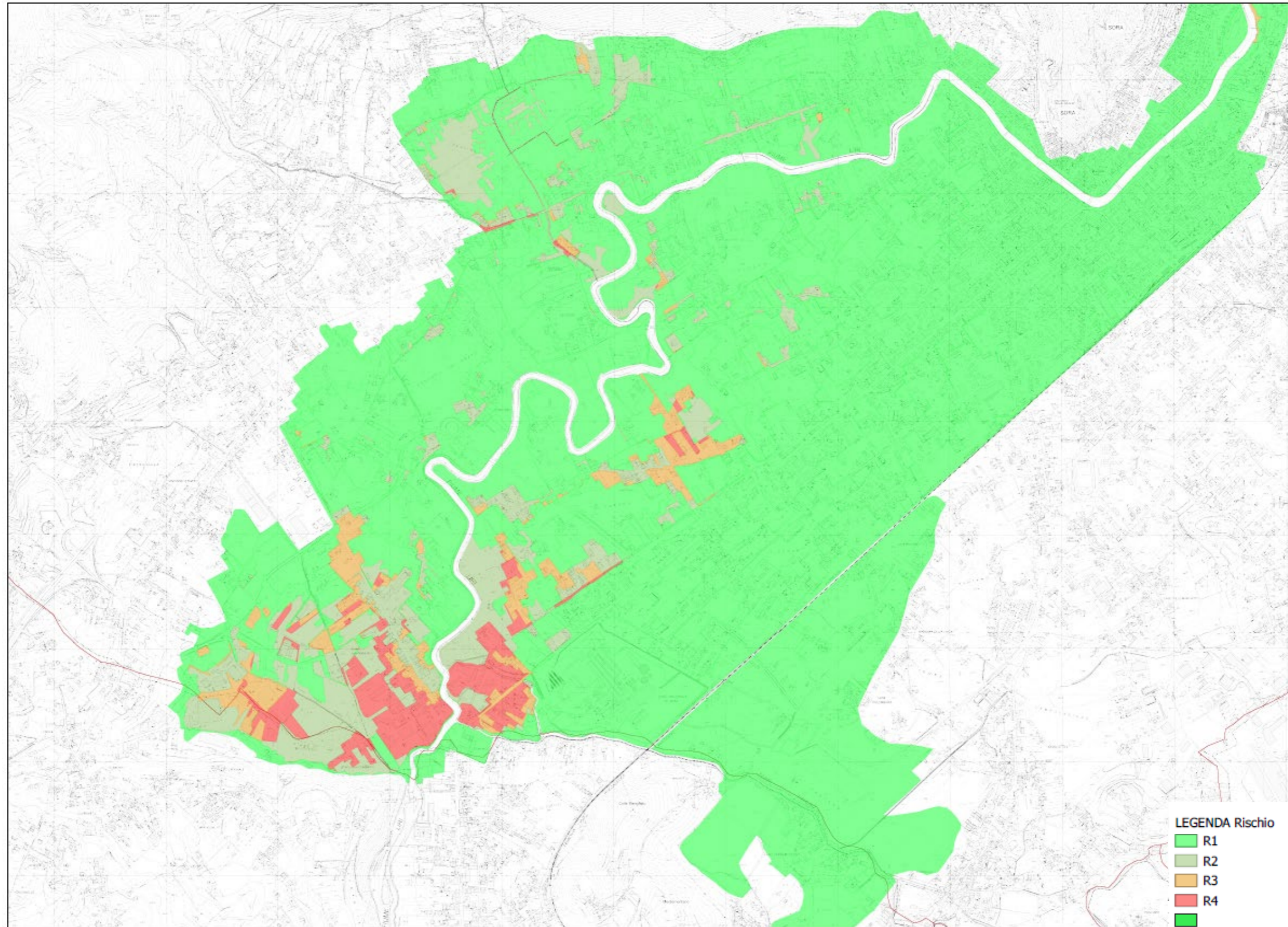

Comune di Sora (FR) – Piano Stralcio di Assetto idrogeologico dell'ex AdB nazionale Liri-Garigliano e Volturno–Stralcio mappa del rischio idraulico – variante di aggiornamento